

ГРАФИЧЕСКОЕ ОПИСАНИЕ МЕСТОПОЛОЖЕНИЯ ГРАНИЦ

Публичный сервитут на срок 49 лет в пользу ООО «ИНВЕСТ-ТРЕЙДХАУС» (ИНН: 7716799274, ОГРН: 1157746640270) в отношении земель и земельных участков в целях эксплуатации линейного объекта системы газоснабжения местного значения «Газопровод низкого давления»
(наименование объекта, местоположение границ которого описано (далее - объект))

Раздел 1

Сведения об объекте		
№ п/п	Характеристики объекта	Описание характеристик
1	2	3
1	Местоположение объекта	Республика Мордовия, Инсарский район, Городское поселение Инсар, г. Инсар
2	Площадь объекта +/- величина погрешности определения площади (Р+/- Дельта Р)	9026 кв.м ± 20 кв.м
3	Иные характеристики объекта	Публичный сервитут на срок 49 лет в пользу ООО «ИНВЕСТ-ТРЕЙДХАУС» (ИНН: 7716799274, ОГРН: 1157746640270) в отношении земель и земельных участков в целях эксплуатации линейного объекта системы газоснабжения местного значения «Газопровод низкого давления» в соответствии со статьей 3.6 Федерального закона от 25.10.2001 № 137-ФЗ «О введении в действие Земельного кодекса Российской Федерации»

Раздел 2

Сведения о местоположении границ объекта					
1. Система координат <u>МСК-13, зона 1</u>					
2. Сведения о характерных точках границ объекта					
Обозначение характерных точек границ	Координаты, м		Метод определения координат характерной точки	Средняя квадратическая погрешность положения характерной точки (M_t), м	Описание обозначения точки на местности (при наличии)
	X	Y			
1	2	3	4	5	6
Зона1(1)	-	-	-	-	-
1	355962.21	1239941.19	Аналитический метод	0.10	-
2	355981.71	1239961.22	Аналитический метод	0.10	-
3	355981.48	1239961.39	Аналитический метод	0.10	-
4	355985.91	1239966.24	Аналитический метод	0.10	-
5	355986.16	1239966.01	Аналитический метод	0.10	-
6	355995.02	1239976.31	Аналитический метод	0.10	-
7	355996.92	1239978.47	Аналитический метод	0.10	-
8	355993.92	1239981.11	Аналитический метод	0.10	-
9	355992.00	1239978.93	Аналитический метод	0.10	-
10	355985.86	1239971.81	Аналитический метод	0.10	-
11	355985.71	1239971.96	Аналитический метод	0.10	-
12	355975.46	1239960.73	Аналитический метод	0.10	-
13	355975.57	1239960.66	Аналитический метод	0.10	-
14	355959.73	1239944.40	Аналитический метод	0.10	-
15	355906.69	1239979.77	Аналитический метод	0.10	-
16	355882.18	1239997.66	Аналитический метод	0.10	-
17	355844.29	1240025.34	Аналитический метод	0.10	-
18	355842.51	1240023.32	Аналитический метод	0.10	-
19	355825.18	1240036.20	Аналитический метод	0.10	-
20	355780.81	1240073.56	Аналитический метод	0.10	-
21	355734.66	1240109.20	Аналитический метод	0.10	-
22	355685.79	1240148.23	Аналитический метод	0.10	-
23	355683.40	1240149.85	Аналитический метод	0.10	-
24	355626.26	1240195.07	Аналитический метод	0.10	-
25	355590.71	1240222.48	Аналитический метод	0.10	-
26	355558.64	1240248.10	Аналитический метод	0.10	-
27	355522.91	1240276.74	Аналитический метод	0.10	-
28	355491.57	1240302.32	Аналитический метод	0.10	-
29	355413.15	1240366.42	Аналитический метод	0.10	-
30	355410.62	1240363.33	Аналитический метод	0.10	-
31	355489.03	1240299.22	Аналитический метод	0.10	-
32	355520.39	1240273.62	Аналитический метод	0.10	-
33	355556.14	1240244.98	Аналитический метод	0.10	-
34	355588.25	1240219.34	Аналитический метод	0.10	-
35	355623.80	1240191.91	Аналитический метод	0.10	-
36	355681.04	1240146.61	Аналитический метод	0.10	-
37	355683.43	1240145.01	Аналитический метод	0.10	-
38	355732.18	1240106.06	Аналитический метод	0.10	-
39	355778.29	1240070.44	Аналитический метод	0.10	-
40	355822.70	1240033.06	Аналитический метод	0.10	-
41	355843.09	1240017.90	Аналитический метод	0.10	-
42	355844.89	1240019.96	Аналитический метод	0.10	-
43	355879.82	1239994.43	Аналитический метод	0.10	-
44	355904.41	1239976.49	Аналитический метод	0.10	-
45	355956.99	1239941.42	Аналитический метод	0.10	-
46	355939.10	1239921.88	Аналитический метод	0.10	-
47	355917.61	1239938.90	Аналитический метод	0.10	-
48	355880.11	1239968.35	Аналитический метод	0.10	-
49	355869.42	1239976.67	Аналитический метод	0.10	-

50	355839.46	1239999.99	Аналитический метод	0.10	–
51	355808.14	1240025.05	Аналитический метод	0.10	–
52	355771.12	1240054.77	Аналитический метод	0.10	–
53	355734.01	1240084.05	Аналитический метод	0.10	–
54	355733.94	1240083.92	Аналитический метод	0.10	–
55	355721.74	1240094.07	Аналитический метод	0.10	–
56	355722.02	1240094.34	Аналитический метод	0.10	–
57	355667.67	1240137.14	Аналитический метод	0.10	–
58	355663.72	1240220.73	Аналитический метод	0.10	–
59	355543.84	1240237.38	Аналитический метод	0.10	–
60	355431.92	1240326.63	Аналитический метод	0.10	–
61	355414.31	1240340.62	Аналитический метод	0.10	–
62	355411.82	1240337.49	Аналитический метод	0.10	–
63	355429.42	1240323.51	Аналитический метод	0.10	–
64	355541.30	1240234.28	Аналитический метод	0.10	–
65	355561.18	1240217.63	Аналитический метод	0.10	–
66	355665.17	1240134.02	Аналитический метод	0.10	–
67	355716.00	1240093.98	Аналитический метод	0.10	–
68	355715.82	1240093.79	Аналитический метод	0.10	–
69	355735.10	1240077.76	Аналитический метод	0.10	–
70	355735.23	1240077.99	Аналитический метод	0.10	–
71	355768.62	1240051.65	Аналитический метод	0.10	–
72	355805.64	1240021.93	Аналитический метод	0.10	–
73	355836.98	1239996.85	Аналитический метод	0.10	–
74	355865.26	1239974.84	Аналитический метод	0.10	–
75	355838.72	1239945.60	Аналитический метод	0.10	–
76	355815.38	1239920.97	Аналитический метод	0.10	–
77	355768.48	1239964.24	Аналитический метод	0.10	–
78	355703.95	1240021.01	Аналитический метод	0.10	–
79	355649.51	1240068.86	Аналитический метод	0.10	–
80	355563.34	1240136.73	Аналитический метод	0.10	–
81	355536.54	1240157.60	Аналитический метод	0.10	–
82	355534.07	1240154.45	Аналитический метод	0.10	–
83	355560.88	1240133.59	Аналитический метод	0.10	–
84	355646.95	1240065.78	Аналитический метод	0.10	–
85	355701.31	1240018.01	Аналитический метод	0.10	–
86	355765.80	1239961.26	Аналитический метод	0.10	–
87	355812.80	1239917.91	Аналитический метод	0.10	–
88	355812.56	1239917.58	Аналитический метод	0.10	–
89	355815.79	1239915.21	Аналитический метод	0.10	–
90	355817.01	1239916.88	Аналитический метод	0.10	–
91	355841.66	1239942.88	Аналитический метод	0.10	–
92	355868.42	1239972.37	Аналитический метод	0.10	–
93	355877.65	1239965.19	Аналитический метод	0.10	–
94	355915.13	1239935.76	Аналитический метод	0.10	–
95	355939.54	1239916.44	Аналитический метод	0.10	–
96	355944.27	1239921.60	Аналитический метод	0.10	–
97	355960.26	1239939.07	Аналитический метод	0.10	–
98	355960.47	1239938.91	Аналитический метод	0.10	–
1	355962.21	1239941.19	Аналитический метод	0.10	–
Зона1(2)	–	–	–	–	–
99	356029.54	1240221.19	Аналитический метод	0.10	–
100	356057.87	1240237.73	Аналитический метод	0.10	–
101	356046.31	1240260.17	Аналитический метод	0.10	–
102	356042.80	1240265.95	Аналитический метод	0.10	–
103	356032.56	1240284.21	Аналитический метод	0.10	–
104	355997.53	1240267.16	Аналитический метод	0.10	–
105	355933.08	1240228.37	Аналитический метод	0.10	–
106	355912.35	1240214.89	Аналитический метод	0.10	–
107	355914.53	1240211.53	Аналитический метод	0.10	–
108	355935.20	1240224.97	Аналитический метод	0.10	–
109	355999.45	1240263.64	Аналитический метод	0.10	–
110	356030.92	1240278.97	Аналитический метод	0.10	–
111	356039.34	1240263.93	Аналитический метод	0.10	–
112	356042.81	1240258.21	Аналитический метод	0.10	–
113	356052.57	1240239.27	Аналитический метод	0.10	–
114	356027.54	1240224.65	Аналитический метод	0.10	–

115	355987.97	1240202.11	Аналитический метод	0.10	–
116	355946.78	1240177.35	Аналитический метод	0.10	–
117	355910.69	1240155.96	Аналитический метод	0.10	–
118	355902.47	1240150.93	Аналитический метод	0.10	–
119	355904.56	1240147.52	Аналитический метод	0.10	–
120	355912.75	1240152.54	Аналитический метод	0.10	–
121	355948.82	1240173.91	Аналитический метод	0.10	–
122	355989.99	1240198.65	Аналитический метод	0.10	–
99	356029.54	1240221.19	Аналитический метод	0.10	–

3. Сведения о характерных точках части (частей) границы объекта

Обозначение характерных точек части границы	Координаты, м		Метод определения координат характерной точки	Средняя квадратическая погрешность положения характерной точки (M_t), м	Описание обозначения точки на местности (при наличии)
	X	Y			
1	2	3	4	5	6
–	–	–	–	–	–

Схема расположения границ публичного сервитута

Обзорная схема расположения

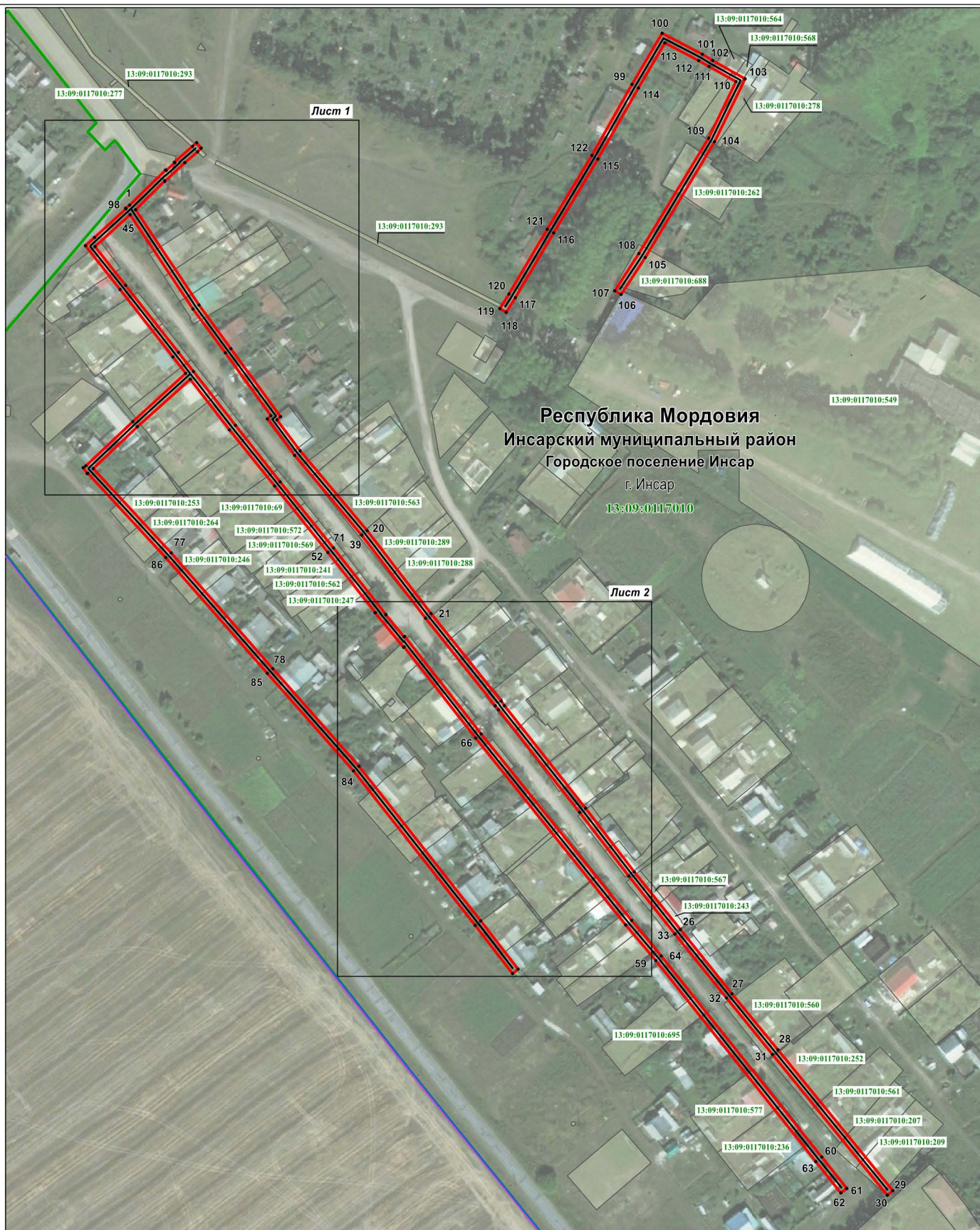

Масштаб 1 : 3000

Используемые условные знаки и обозначения приведены на отдельной странице в конце раздела.

Раздел 4

Схема расположения границ публичного сервитута

Лист 1



Республика Мордовия
Инсарский муниципальный район
Городское поселение Инсар
г. Инсар
13:09:0117010

Масштаб 1 : 1000

Используемые условные знаки и обозначения приведены на отдельной странице в конце раздела.

Раздел 4

Схема расположения границ публичного сервитута

Лист 2











Масштаб 1 : 1000

Используемые условные знаки и обозначения приведены на отдельной странице в конце раздела.

Раздел 4

Схема расположения границ публичного сервитута

Используемые условные знаки и обозначения:

	- характерная точка планируемой границы публичного сервитута
	- планируемая граница публичного сервитута
	- газопровод
	- граница городского поселения
	- граница населённого пункта
	- граница кадастрового квартала
	- земельный участок, кадастровый номер
	- подпись кадастрового квартала
Республика Мордовия	- наименование субъекта РФ
Инсарский муниципальный район	- наименование муниципального района
Городское поселение Инсар	- наименование городского поселения
г. Инсар	- наименование населённого пункта